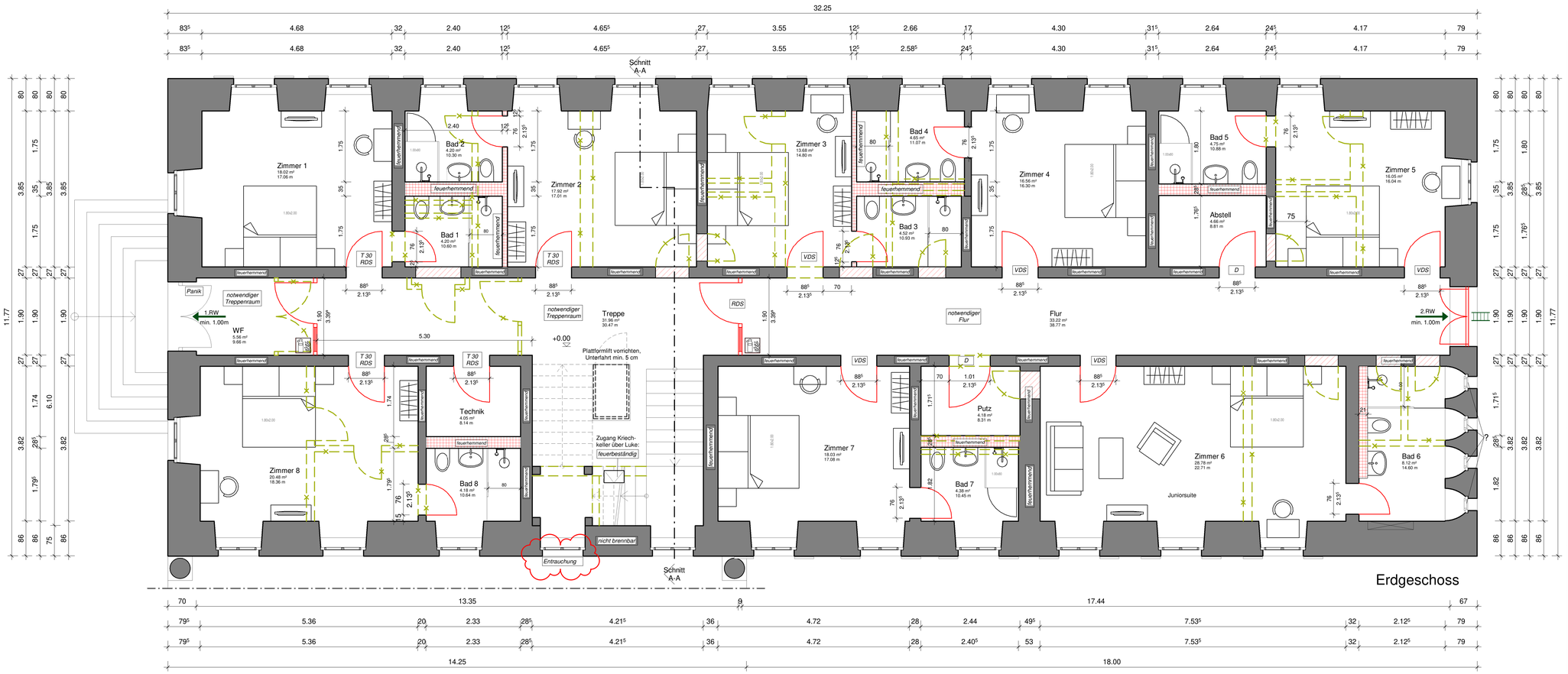

Erdgeschoss

	Erdgeschoss	Obergeschoss	
Einzelzimmer		1	
Doppelzimmer	8	8	
Betten	16	17	=33 Betten

INDEX	DATUM	ÄNDERUNG

- Brüstungen beziehen sich auf OKF.
- Türhöhen beziehen sich auf OKF.
- Abmessungen der Unter-/ Überzüge beziehen sich auf b0/h0.
- Die Zeichnung ist nur gültig in Verbindung mit den Statikplänen und stat. Berechnungen, den Leistungsverzeichnissen und den Detailzeichnungen.
- Die Zeichnungserläuterungen der einzelnen Blätter gelten für alle Zeichnungen untereinander sinngemäß.

Alle Maße sind am Bau zu prüfen!

Übersicht

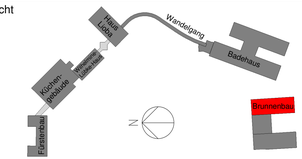

Bauherr

Caritas Einrichtungen GmbH

Franziskanergasse 3
97070 Würzburg

Projekt

Umbau und Modernisierung Brunnenbau

Kurhausstraße 2
97708 Bad Bocklet

Datum	Gez.	Größe	Proj.-Nr.
20.09.2019	AR	970/420	D 1306
Maßstab	**Inhalt**		**Plan Nr.**
1:50	Ausführungsplanung **Grundriss Erdgeschoss**		**A 01**

ARCHITEKTURBÜRO STEFAN RICHTER

Architekt Dipl.-Ing.(FH) BDB

Hartstraße 6, 97769 Bad Brückenau, Tel.: 09741-91290, Fax: 09741-912919
eMail: info@ab-richter.de, INTERNET: www.ab-richter.de